

VILLE DE NOGENT-SUR-SEINE

27, Grande Rue Saint Laurent
10400 Nogent-sur-Seine

SYSTEME D'ASSAINISSEMENT DE NOGENT-SUR-SEINE

RENOUVELLEMENT DE L'AUTORISATION DE LA STATION D'EPURATION DE NOGENT-SUR-SEINE

PIECE 2 – LOCALISATION DU PROJET



SUIVI DU DOCUMENT :
01211545-161-DLE-P2-006-IndB

Indice	Établi par :	Approuvé par :	Le :	Objet de la révision :
A	B. BRINKERT	V. NECAILLE	15/11/2021	Etablissement
B	B. BRINKERT	V. NECAILLE	11/03/2022	MAJ



SOMMAIRE

A. LOCALISATION GENERALE DU PROJET	3
B. LOCALISATION DU PROJET	4
B.1. Localisation de la station d'épuration et du rejet	4
B.2. IMPLANTATION CADASTRALE.....	5
B.3. Localisation du système d'assainissement	6
C. ANNEXES	7
C.1. ANNEXE 1 : Maîtrise Foncière	7
C.2. ANNEXE 2 : Plan du réseau d'assainissement de Nogent-sur-Seine (PLU 2019)	7

TABLE DES FIGURES

Figure 1 : Localisation de la commune de Nogent-sur-Seine (Géoportail 2021)	3
Figure 2 : Localisation de la STEP de Nogent-sur-Seine (Géoportail 2021).....	4
Figure 3 : Implantation cadastrale de la STEP de Nogent-Sur-Seine (Géoportail 2021)	5
Figure 4 : Plan du réseau d'assainissement de Nogent-Sur-Seine (PLU 2019).....	6

A. LOCALISATION GENERALE DU PROJET

La commune de Nogent-sur-Seine est située au Nord-Ouest du département de l'Aube.

Les communes avoisinantes sont :

- La Motte-Tilly (Ouest),
- Le Mériot (Ouest),
- Saint-Nicolas-la-Chapelle (Nord-Ouest),
- La Saulsotte (Nord),
- Marnay-sur-Seine (Nord-Est),
- Saint-Aubin (Est)
- Fontaine-Mâcon (Sud).

La commune de Nogent-sur-Seine est située à environ 50 km de Melun et 90 km de Paris.

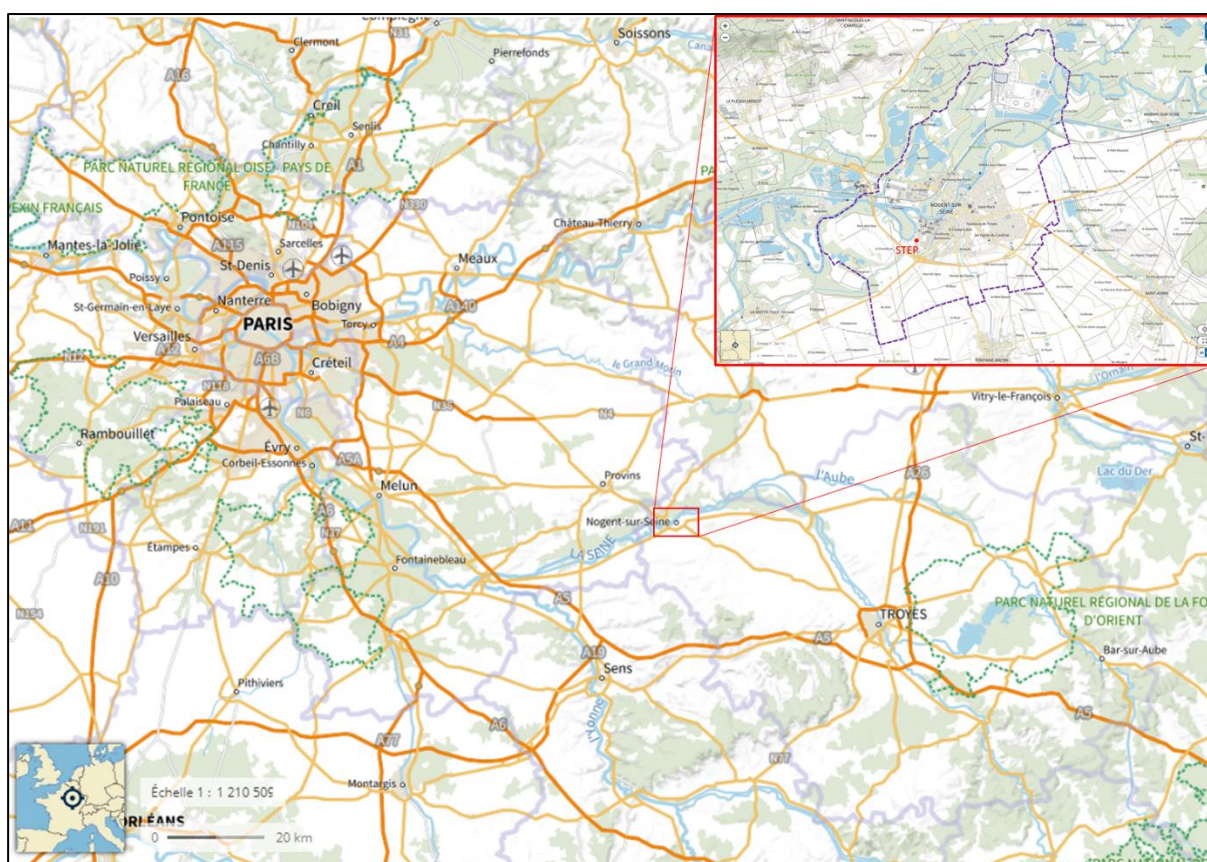

Figure 1 : Localisation de la commune de Nogent-sur-Seine (Géoportail 2021)

La commune s'étend sur 20,0 km². En 2015, elle comptait 5 987 habitants (2018), et une densité de 299 habitants au km².

L'altitude minimale est de 60 m NGF, et l'altitude maximale est de 113 m NGF.

B. LOCALISATION DU PROJET

B.1. LOCALISATION DE LA STATION D'EPURATION ET DU REJET

La station d'épuration de Nogent-sur-Seine est située dans la zone industrielle Fontaine Baron, au bord d'un bras mort de la Seine. L'accès s'effectue par le chemin de la Motte Tilly, près de la route départementale n° 619.

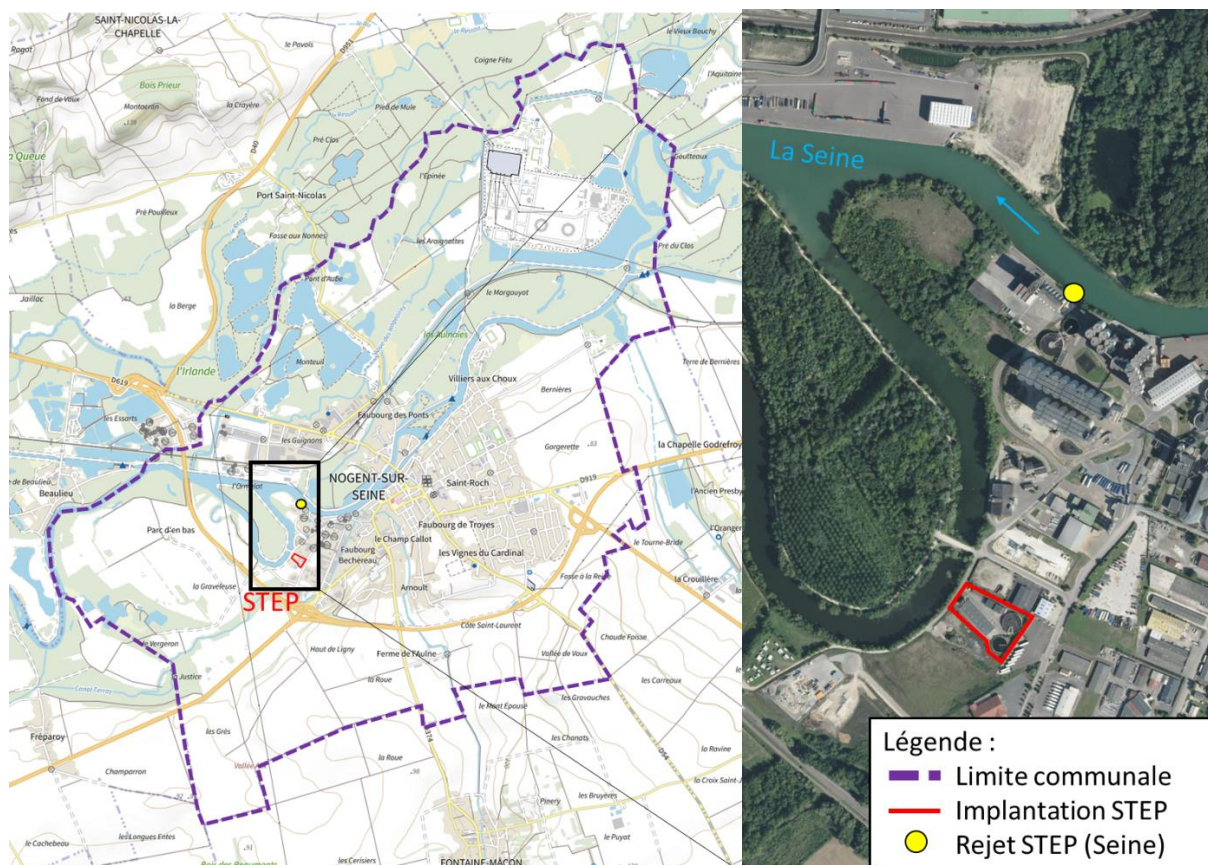

Figure 2 : Localisation de la STEP de Nogent-sur-Seine (Géoportail 2021)

Le rejet de la station d'épuration s'effectue dans la Seine. Les coordonnées Lambert 93 du point de rejet sont les suivantes :

Coordonnées	Point de rejet de la STEP de Plaisir
X	736 065
Y	6 821 383
Z (plan de récolement)	62,77 m NGF

Tableau 1 : Coordonnées Lambert 93 du point de rejet

B.2. IMPLANTATION CADASTRALE

La STEP se trouve sur les parcelles cadastrales suivantes :

- ✓ Parcelle OE 313,
- ✓ Parcelle OE 683,
- ✓ Parcelle OE 679.

La superficie totale de ces parcelles est égale à environ 14 400 m². Elles appartiennent toutes à la commune de Nogent-sur-Seine. (Cf Annexe 1 : Maîtrise Foncière)

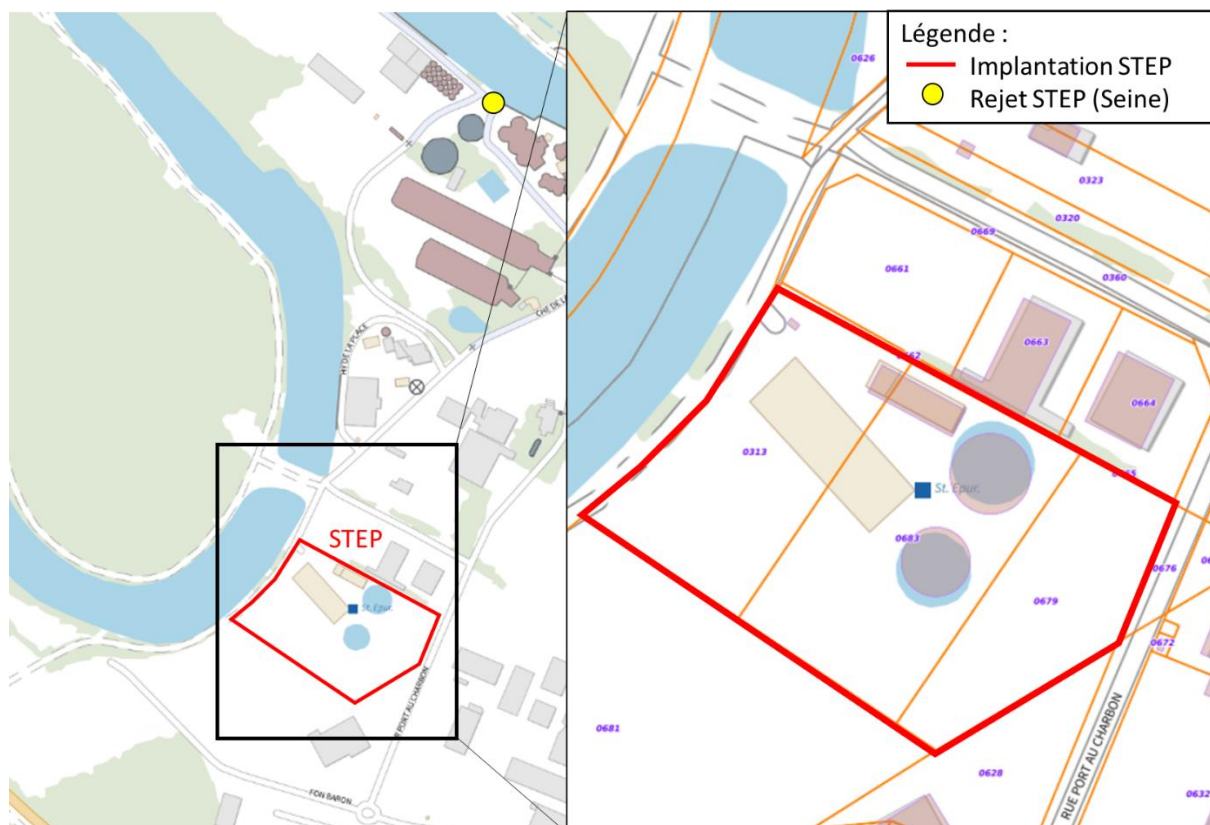

Figure 3 : Implantation cadastrale de la STEP de Nogent-Sur-Seine (Géoportail 2021)

B.3. LOCALISATION DU SYSTEME D'ASSAINISSEMENT

Ci-dessous, le plan du réseau d'assainissement de la commune de Nogent-sur-Seine. Le réseau de collecte est limité au territoire de la commune. Le plan est donné en Annexe 2 dans un format plus lisible.

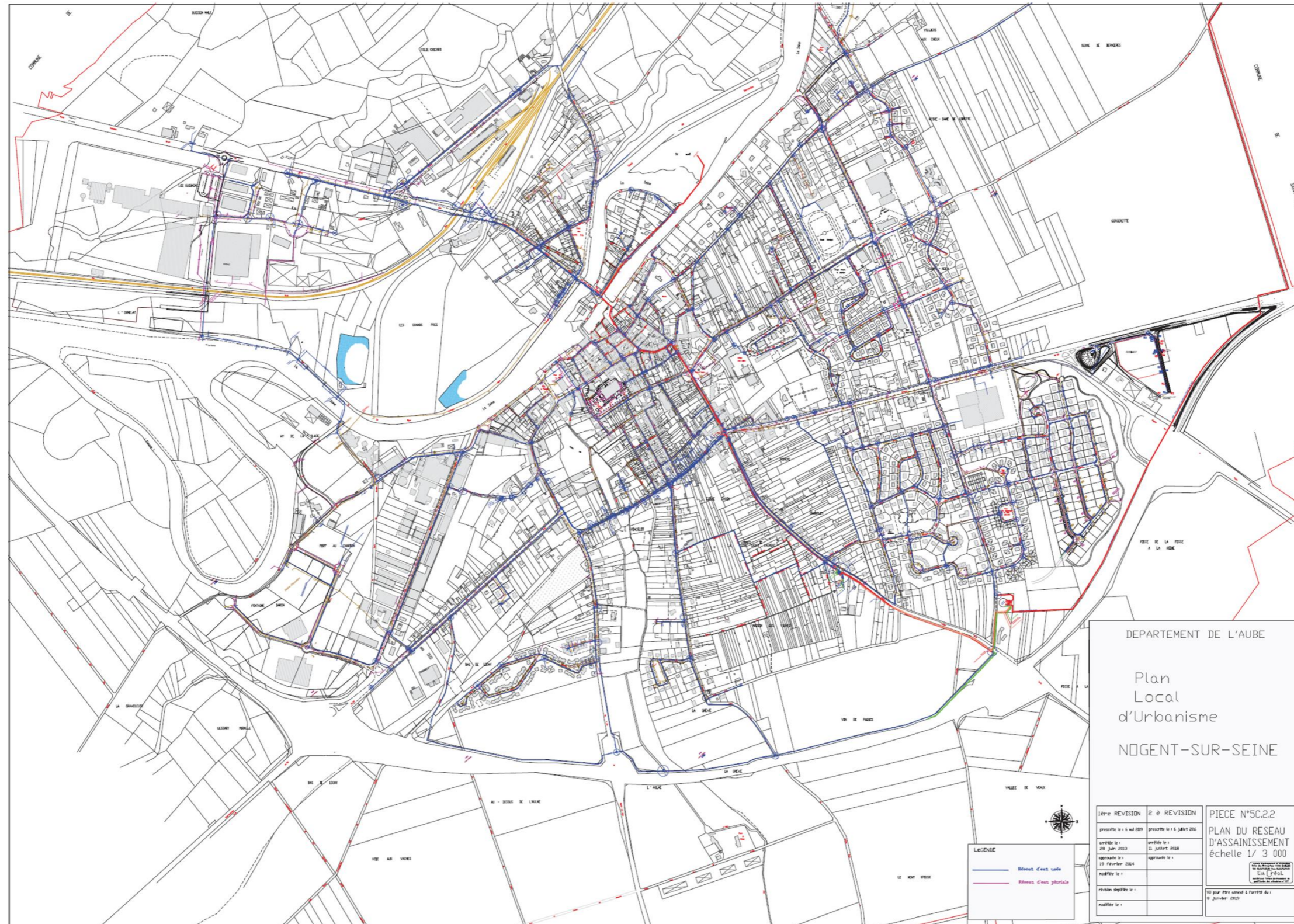

Figure 4 : Plan du réseau d'assainissement de Nogent-Sur-Seine (PLU 2019)

C. ANNEXES

C.1. ANNEXE 1 : MAITRISE FONCIERE

C.2. ANNEXE 2 : PLAN DU RESEAU D'ASSAINISSEMENT DE NOGENT-SUR-SEINE (PLU 2019)